



การไฟฟ้าส่วนภูมิภาค
PROVINCIAL ELECTRICITY AUTHORITY

เลขที่ ก.๓ สข.(กป.) ๓๖ /๒๕๖๗

ชื่อผู้รับ นายทัตธนัท พจิราสุวรรณชล

ชื่อผู้ส่ง นายพูนพงศ์ ภาหลง

วันที่ ๒ กุมภาพันธ์ ๒๕๖๗

ตำแหน่ง อก.ปบ.(ก.๓)

ตำแหน่ง ผจก.กฟส.อ.สข.

ด้วยการไฟฟ้า กฟส.อ.สามชุก จะขอตัดไฟเพื่อปฏิบัติงาน ปรับปรุงเปลี่ยนสายแรงสูงระบบจำหน่าย พีดเดอร์ ๓
สถานีไฟฟ้า.....เดิมบางฯ.....ตามแผนผังสังเขปแนบ จำนวน.....๑.....แผ่น ดังนี้

ที่	พีดเดอร์	วัน/เดือน/ปี	ตั้งแต่เวลา	ถึงเวลา	ลักษณะงานที่ปฏิบัติ/ บริเวณ	จาก	ถึง	ผู้ควบคุมงาน
๑.	DBA๐๓	๑๓ กุมภาพันธ์ ๒๕๖๗	๐๘.๐๐ น.	๑๗.๐๐ น.	ตัดไฟปักเสา-พาดสายใหม่ บริเวณดิสชั่วคราวก่อนวัด หนองหินถึงดิสชั่วคราวหนอง หัววัง	Dis ชั่วคราว ก่อนวัดหนอง หิน	Dis ชั่วคราว หนองหัววัง	นายณัฐพงษ์ เข็มเพชร ๐๘๕-๕๕๘๓๐๔๖

พื้นที่ที่มีผู้ใช้ไฟได้รับผลกระทบ(ไฟดับ).....หม้อแปลง ๑๐ เครื่อง ๓๓๐ เควี.เอ. ผู้ใช้ไฟประมาณ ๒๕๐ ราย.....

ผู้ประสานงานการตัดไฟ ชื่อ.....นายเทอดไทย จันทร์เพ็ญ.....ตำแหน่ง.....ชผ.กป.....โทร ๐๘๖-๗๖๖๑๑๒.....

พื้นที่ ที่ขอตัดไฟปฏิบัติงานมีสายเคเบิลใยแก้วนำแสงของ กฟผ. (หากมีโอกาสชำรุด ผศส.กรส.(ก.๓) จะไปตรวจสอบก่อนปฏิบัติงาน)

- มีสายเคเบิลใยแก้วนำแสง ๑.๑ มีโอกาสชำรุด ๑.๒ ไม่มีโอกาสชำรุด
- ไม่มีสายเคเบิลใยแก้วนำแสง

นายพูนพงศ์

(.....นายพูนพงศ์ ภาหลง.....)

ตำแหน่ง ผจก.กฟส.อ.สข.

สำหรับแผนกควบคุมการจ่ายไฟ (ผคฟ.) กฟผ.๓

เรียน อก.ปบ.(ก.๓)

ผคฟ. พิจารณาแล้วเห็นควร

อนุมัติให้ตัดไฟตามคำขอ.....พีดเดอร์.....จาก.....ถึง.....
ในวันที่.....ตั้งแต่เวลา.....น. ถึง.....น. ตามใบสั่งทำสวิตซ์ชิงเลขที่.....

อนุมัติให้ตัดไฟตามคำขอ.....พีดเดอร์.....จาก.....ถึง.....
ในวันที่.....ตั้งแต่เวลา.....น. ถึง.....น. ตามใบสั่งทำสวิตซ์ชิงเลขที่.....

พนักงานศูนย์ฯ นาย.....ประสานงานการขอตัดไฟกับ.....

(.....)

สำหรับผู้อนุมัติ

ที่ ๑.๓ กปบ.(คฟ.)

เรียน ผจก.....

อก.บข.(ก.๓), อก.วว.(ก.๓)

อนุมัติ และแจ้ง จป. เพื่อตรวจสอบความปลอดภัย

ขั้นตอนการสวิตซ์ชิง.....แผ่น

แผนผังแนบ.....แผ่น

ผจก.....(สถานี.....)

เพื่อทราบ และจัดพนักงานเข้าปฏิบัติงานร่วมกับศูนย์ฯ นครปฐม
ตั้งแต่วันที่.....น. เป็นต้นไป จนกว่างานจะแล้วเสร็จ

ปฏิบัติงานเปลี่ยนสายแรงสูงระบบจำหน่าย วันที่ 13 กุมภาพันธ์ 2567

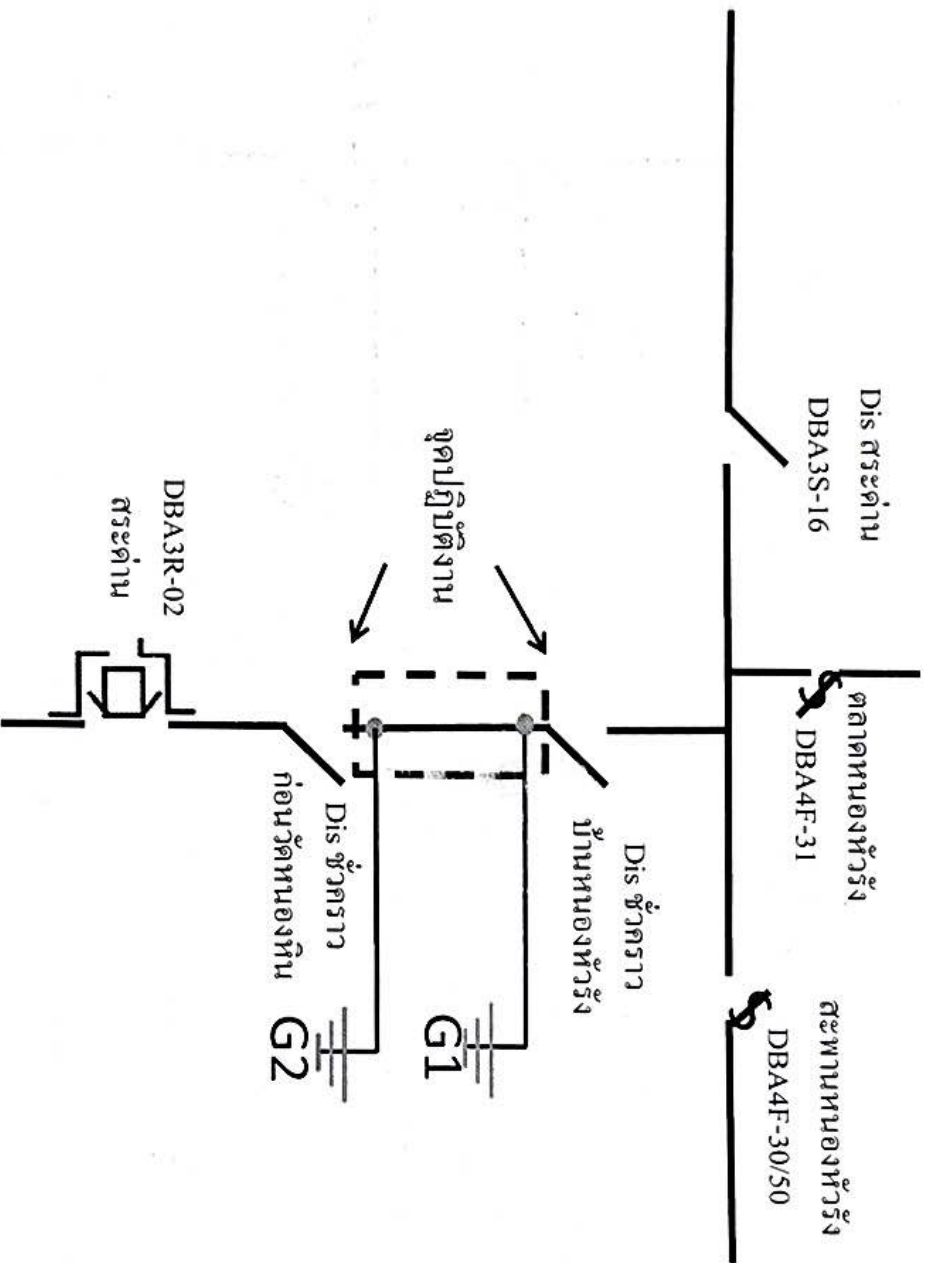

G1 ชื่อตกราวด์ นายปิ่นเฉลียว เทพบุตร ความคุมงาน

G2 ชื่อตกราวด์ นายธนัช จันทร์เพ็ญ ความคุมงาน